

## 今月の特集

- 2 害獣が家屋に侵入!?被害相談が急増中!  
害獣調査のご案内

## 情報BOX

- 4 ●JA鈴鹿のウインターキャンペーンご案内  
●年末・年始の業務ご案内 ほか

## Monthly ニュース

- 6 ●鈴鹿産ジャンボ生落花生 甘みが強く美味しいと評判  
●関支店(加太) 特殊詐欺未然防止に貢献 ほか

## 営農ガイド

- 8 ●あなたもチャレンジ!家庭菜園  
●農産物品評会 受賞者・JA鈴鹿茶品評会 褒賞者 ほか

## ほっとNetwork

- 10 ●鈴鹿さつき温泉 冬の温泉感謝祭ご案内  
●果菜彩おすすめレシピ ほか

す

の

ず

う

か

き

12

よ

2025  
vol.440

う

深伊沢地域づくり協議会制作

稲わら「かえる」

[高さ 約5.0m]

鈴鹿市深溝町 深溝ライスセンター

ふかいざわ

<https://ja-suzuka.or.jp>

JA鈴鹿







# 害獣調査のご案内

地球温暖化や人口減少による耕作放棄地の増加など様々な要因から害獣の生息域が広がり、家屋に侵入するなどの被害相談が増加しています。

今月の特集では、JAの害獣調査をご紹介します。

## 被害相談が急増中!

調査・見積  
無料



アライグマ



コウモリ



ハクビシン



イタチ



ネズミ

主な侵入動物

ネズミ・ハクビシン・アライグマ・イタチ・コウモリ  
壁の隙間や屋根裏、床下から主に侵入します。

## 家屋の害獣調査

家屋の害獣被害は、悪臭や病原菌の媒介、騒音、建物の損傷など多岐にわたります。糞尿が原因で腐食・カビの発生や衛生環境の悪化、感染症のリスク、騒音による精神的なストレスなどの被害があります。また、建物の柱や壁の損傷や配線を傷つけられることによる火災のリスクも考えられます。

天井裏になにかいる?!

シミがある!  
音がする!

野生の動物・害獣は **菌** の運び屋

放置すると不快な虫の発生や健康被害が発生してしまうかもしれません!





# あれっ?害獣に**侵入**されているかも?!

下の項目に当てはまるものがあれば、すぐにご相談を!!

- |   |   |
|---|---|
| <input type="checkbox"/> 天井裏で物音がする      | <input type="checkbox"/> 床に動物の糞が落ちている   |
| <input type="checkbox"/> 天井にシミのようなものがある | <input type="checkbox"/> 動物が出入りしている気がする |
| <input type="checkbox"/> 家の中で異臭がする      | <input type="checkbox"/> 家の周りに動物の足跡がある  |



天井のシミ 1

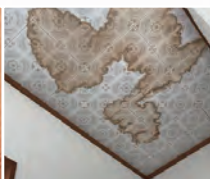

天井のシミ 2



ハクビシンの糞



アライグマの糞



イタチの糞



ネズミの糞

## 害獣調査の概要

- 被害が拡大する前に発見し建物・人間への被害を最小限に抑えることが目的。
- 害獣の種類を特定し効果的な駆除方法を立てます。
- 基礎から屋根、外壁、軒下など害獣が侵入しそうな個所の確認と建物の構造上の損害、衛生面での被害(糞尿による汚染状況)を調査します。

■調査結果に基づいて、駆除や清掃・消毒、侵入口の封鎖工事など必要に応じた対策を実施します。

## ◆害獣追出し・侵入口の封鎖・糞の掃除と消毒が必要です◆

お家の周りに動物の足跡があったら家のどこかに侵入されているかもしれません。

	前足	後足
イタチ 		
アライグマ 		
ハクビシン 		

お家のそばに木があると、その木を登って屋根に上がってきます。

害獣の滞在が長期化すると被害が拡大してしまいます。異変に気づいたらお気軽にご相談ください。

### 蜂



そのほか、ハチの巣駆除の依頼も多数いただいております。駆除には危険が伴いますのでぜひ、ご相談ください!



生活福祉課  
▲渥美晴貴 生活渉外員

お問い合わせ先: 生活福祉課 TEL:059-384-1123





JA鈴鹿

期間

令和7年

令和7年

12/1月▶12/30火

# ウインターキャンペーン

スーパー定期貯金(1年・3年・5年 自動継続)を新規\*で20万円以上1,000万円未満お預け入れの個人の方

※すでに当JAにお預け入れいただいている定期貯金のご継続や解約再預け入れは対象外となります。

店頭窓口  
お預け入れ  
先着100億円  
限定

スーパー  
定期貯金  
1年

税引前適用金利

1.00%

(税引後  
年0.796%)

他の金融機関からの  
新規お預け替え資金  
限定

受取利息計算例

預入金額500万円の場合

約39,843円(税引後)

※上記の金額は概算ですので、実際と異なる場合があります。

令和7年  
12/1~12/30の期間中に他の金融機関からの新規お預け替えの資金に限定させていただきます。

※期間中であっても募集金額100億円に達し次第終了とさせていただきます。

ATM・ネットバンクでのお預け入れは対象外とさせていただきます。

投資信託・NISA口座コース

スーパー定期貯金1年

税引前適用金利

0.80%

(税引後 年0.637%) ※1名義500万円まで

●令和7年12/1~12/30に投資信託新規購入またはNISA口座の新規開設をしていただいた方を対象とさせていただきます。●ATM・ネットバンクでのお預け入れは対象外とさせていただきます。

受取利息計算例 預入金額500万円の場合

約31,874円(税引後)

※上記の金額は概算ですので、実際と異なる場合があります。

スーパー定期貯金1年

税引前  
適用金利

0.70%

(税引後 年0.557%)

スーパー定期貯金3年

税引前  
適用金利

0.75%

(税引後 年0.597%)

スーパー定期貯金5年

税引前  
適用金利

0.80%

(税引後 年0.637%)

受取利息計算例 1年/約27,890円 3年/約90,571円 5年/約162,357円 ※受取利息金額は全て税引後金額です。

対象

●新規で20万円以上お預け入れの方

●キャンペーン期間中に満期をむかえる定期貯金に30万円以上増額して書替継続いただいた組合員の方

※30万円以上増額分については、普通貯金からの振替資金も対象とさせていただきます。※増額書替継続のご契約は窓口でのお預け入れ限定とさせていただきます。※期間中に組合員に新規で加入いただいた方も対象となります。



◎ATM・ネットバンクでの

お預け入れも可能です。



お仕事等で平日やお昼間にご来店できない方に便利です。

(各店舗の営業時間終了後でもネットバンクやATM稼働時間内ならお預け入れできます)

【ご留意事項】●個人のお客様が対象となります。●金利は年利率・税引前で表示しています。【お利息には20.315%（国税15.315%・地方税5%）の分離課税が適用されます。】●いずれの場合もキャンペーン金利の適用は初回満期日までとし、ご継続後の金利は継続後当日の店頭表示金利とさせていただきます。●満期日前に解約する場合は、当JA所定の中途解約利率を適用させていただきます。●この貯金は、貯金保険制度の対象商品です。※1人あたり元本1,000万円までとその利息が保障されます。●当JAで実施する他の定期貯金商品との併用はできません。●本商品は金融情勢等の変化により、キャンペーン期間中であっても商品内容を変更したり、取扱いを中止することがあります。●店頭に商品概要説明書をご用意しております。



あなたもJA鈴鹿の組合員  
に加入しませんか。

組合員にご加入いただくと金利による利息とは別に  
出資配当金や事業分益配当金  
をお受け取りいただけます。

●組合員に加入されるには一定の条件があります。●令和6年度事業分益配当金は、定期貯金の平均残高(100万円以上)を配当の対象とさせていただきます。●配当金のお支払は、翌年度に開催される当JA総代会開催日の翌金曜日です。●配当金には、源泉分離課税が適用されます。●配当金は法令等に基づき、業績等を考慮し、年度ごとに配当の有無、配当対象、配当率が総代会で決定されます。業績により、配当がない場合もありますので、必ずしも配当金のお支払をお約束するものではありません。

## 今月の 幹旋商品

12月予約受付中

春まき用  
野菜種子

〆切日  
令和7年  
12月末日

注文につきましては  
各支店へお問い合わせください。

月々わずかな掛金で大きな安心と確かな信頼をお届けします。

JA鈴鹿 葬祭会員

やすらぎ

掛金コース 5年積立 (月掛60回)

コース	1型	2型	3型	5型	満期お受取額
毎月の積立金額	10,000円	20,000円	3,000円	5,000円	積立総額+お利息
積立総額	600,000円	1,200,000円	180,000円	300,000円	

定期積金ご留意事項

●個人のお客様が対象となります。●積立金を一括払いのお取扱いにはできません。●満期お受取金額は、積立総額に給付補てん金(利息相当分)がプラスされます。●お利息に復興特別所得税が適用され、20.315%（国税15.315%・地方税5%）の分離課税がかかります。●満期日以降の利息は、解約日における普通貯金利率により計算いたします。●満期日前にやむをえず中途解約される場合は当JA所定の中途解約利率を適用いたします。●当JAで実施する他の定期積金商品との併用はできません。●この貯金は、貯金保険制度の対象商品です。※お一人あたり元本1,000万円までとその利息が保障されます。●本商品は金融情勢等の変化により「商品内容の変更」や「取扱いを中止」することがあります。●店頭「商品概要説明書」をご用意しております。

会員様特典

会館葬

1型特典  
2型特典  
3型特典  
5型特典

会館利用料30%割引  
1型特典+写真引伸無料(白黒相当額)  
会館利用料10%割引  
会館利用料20%割引

自宅葬など

1型特典  
2型特典  
3型特典  
5型特典

祭壇(大)の利用料30%割引  
1型特典+写真引伸無料(白黒相当額)  
祭壇(大)の利用料10%割引  
祭壇(大)の利用料20%割引

●祭壇を利用されない会員は、上記サービス相当額を葬儀費用から割引いたします。

●ご加入者および、ご家族の方であれば特典をご利用になれます。●定期積金の満期ならびに掛込終了後、特典をご利用されない場合は定期貯金への振替によりご利用になるまで利用権が保存されます。●契約後、払込遅延の場合は特典を受けられないことがあります。●中途解約は可能ですが、その場合は会員ではなくなり特典がご利用できなくなります。(解約時には手数料がかかることはありません)※令和4年1月現在のものです。掲載内容は変更になる場合があります。

JA葬祭 虹のホール

年中無休・24時間対応  
駐車場完備

代表TEL.059-381-0556  
FAX.059-381-0560

●JA葬祭 虹のホール鈴鹿 鈴鹿市南玉垣町6495番地 ●JA葬祭 虹のホール亀山 亀山市佳山町字下古野17-1



おひつじ座  
3/21~4/19

全体運

勢いのある好調運。ただ、ままならない思いをしている人もいるので配慮を忘れずに。リーダーシップが光ります



おうし座  
4/20~5/20

全体運

上昇運。しっくりいかなかったことも次第に整ってきます。周囲との和を大切に、流れに乗って。忘年会にツキ



情報BOX

2025.12

4





## 年末・年始の業務ご案内

施設名	12月 26金	27土	28日	29月	30火	31水	1月 1木祝	2金	3土	4日	5月
一般業務(本店・支店・サテライト店)	営業	休業	休業	営業	営業	休業	休業	休業	休業	休業	営業
整備センター	営業	休業※①	休業	営業	営業	休業	休業	休業	休業	休業	営業
配送センター	営業	休業	休業	営業	営業※②	休業	休業	休業	休業	休業	営業
西部営農・資材センター	営業	営業	営業	営業	営業	休業	休業	休業	休業	休業※④	営業
東部営農・資材センター	営業	休業	休業	営業	営業	休業	休業	休業	休業	休業	営業
購買店舗	営業	休業	休業	営業	営業	休業	休業	休業	休業	休業	営業
果菜彩	営業	営業	営業	営業	営業※③	休業	休業	休業	休業	休業※④	営業
ローンセンター	営業	営業	営業	営業	営業	休業	休業	休業	休業	休業※④	営業
虹のホール鈴鹿・亀山	営業	営業	営業	営業	営業	営業	営業※⑤	営業	営業	営業	営業
鈴鹿さつき温泉	営業	営業	営業	営業	休業	休業	休業	休業	営業※⑥	営業	営業
JA 鈴鹿店舗 ATM	通常稼働(7:00~21:00) ※店外設置ATMの稼働時間については、設置先の営業時間により異なります。●鈴鹿市役所ATMは12月27日(土)~1月4日(日)まで休業です。										

※①12月27日は休業となります。 ※②A12月29日午後3時までのご注文は、年内12月30日配送、B12月30日午後3時までのご注文は、年明け1月5日配送、C12月30日午後3時以降のご注文は、年明け1月6日配送となります。※在庫がある場合はA②Cのルールで配送予定となります。 ※③12月30日は午後3時までの営業となります。 ※④1月4日は休業となります。 ※⑤1月1日は火葬場が休業となります。 ※⑥1月3日は午前11時より営業となります。



イチゴ新品種

「うた乃」

のご紹介!

イチゴの新品種である「うた乃」は、フルーティーな香りで食味も良く、糖度が高いことが特徴です。

果菜彩で見かけたら、ぜひ食べてみてください。



詳しくは、三重県農業研究所ホームページまで

## 令和8年 開催のご案内

## 無料 税務相談会

白子支店	2/6金
国府支店	2/13金
総合相談センター	1/11日・3/1日
亀山支店	1/16金・3/13金

- 相談時間：午前10時～午後3時30分
- 税理士：青 敏博 税理士

※相談会は事前予約制となっておりますので、参加ご希望の方は最寄りの各支店・サテライト店までお問い合わせください。また、やむを得ず開催日を変更する場合がありますので、予めご了承ください。

無料相談をご活用ください!

ふたご座  
5/21~6/21

II 全体運

ドキッとすることがあるかも。外出するときは救急セットや折り畳み傘を携帯して安心。靴は歩きやすいものに

かに座  
6/22~7/22

III 全体運

大掃除は早めにスタート。余裕を持って予定を立てるとうまくいきます。いつものお店や集まりに幸せの予感

2 秋田県  
おまわり  
12 つくも農産  
つくり農産  
∞



収穫したおおまわりと酒井さん(左から二人目)と家族の皆さん

## 鈴鹿産ジャンボ生落花生 甘みが強く美味しいと評判

10月上旬~

10月上旬から鈴鹿産ジャンボ生落花生の出荷が始まりました。品種は「おおまわり」で通常の落花生の2倍の大きさで甘みが強いのが特徴です。

マルチを使用した雑草対策や獣害対策も入念に行い、生育は順調で良質な落花生の収穫となりました。ジャンボ生落花生は、沸騰した湯で殻付きのまま1時間ほど塩ゆですると甘みを堪能しながら美味しくいただけると評判です。

10/10

## 自然素材を活用 オリジナルのリース作り

10月10日、一ノ宮支部女性部はリース作り教室を開催し、11名が参加しました。部員間で協力して準備した木のツルやドングリ、ホオズキ、稲穂などの自然素材を活用したリース制作を行いました。

当日は、木のツルをリースの土台としペンで色付けしたドングリなどの自然素材をグルーガンで接着して各々がオリジナルのリースを完成させました。

横田美穂支部長は、「楽しみながら、それぞれが素敵な作品に仕上げることでできて良かった。自宅などに飾り、楽しんでほしい。」と話しました。



自然素材を活用したオリジナルリースを完成させました

8 秋田県  
おまわり  
12 つくも農産  
つくり農産  
∞



市を仕切るセリ人(右から2人目)と買請人

## 秋季大市にぎわいをみせる 高品質植木多数出揃う

10/12

10月12日、秋の植木需要期を迎え、石薬師町にある植木集荷場で秋季大市を開き、植木生産者からサツキ・ヒラト・タマリユウ等、高品質な植木が数多く出荷されました。

公共・民間工事事業用のほか、園芸売店向けの花木など多品種の出品となり、買請人約20人が集まり、活発な競りが行われました。

10月中旬

## お米の生産・流通のプロセス学ぶ 稲生小学校5年生

10月中旬、鈴鹿市立稲生小学校5年生約130人は、総合学習の一環で米づくりについて学ぼうとJA鈴鹿稲生支店を訪れました。児童は、これまでにお米の生育過程や栽培方法について授業で学習したほか、実際に本年産収穫後の生産者を訪問するなどして米生産の一連の流れについて学んできました。

当日は、出荷されたお米が保管される米倉庫の見学や当JA営農指導員による米検査作業の実演からJAに出荷されたお米が流通していくまでのプロセスについて理解を深めました。



米検査を実演する営農指導員



11 住み続けられるまちづくりを



井上店長(左)と藤盛署長(右)

## 関支店(加太) 特殊詐欺未然防止に貢献

10/15

10月15日、亀山警察署は特殊詐欺を未然に防いだとして関支店(加太)に感謝状を贈呈しました。9月下旬に「年金の還付金を受ける手続きを行いたい。」と顧客が窓口に来店され、相談の内容から詐欺の疑いが強いと判断して警察に相談するよう助言するとともに、井上淳店長自らも通報するなどして詐欺を未然に防ぎました。

井上店長は、「詐欺は巧妙化しており、話を信じ込んでしまう可能性はだれしもある。慎重かつ丁寧な対応でこれからも地域の皆さまのお役に立てるよう努めていく。」と話しました。

10/17

## 来年の干支「午(うま)」の押絵に挑戦 女性組織間の垣根を越えて交流深める

10月17日、すずか女性大学の第6回講座「干支の押絵教室」を開き、受講生16名が参加しました。干支の押絵教室は来年の干支を飾り、運氣アップを図ろうと毎年開催される人気の企画です。来年の干支「午(うま)」を表現するためパーツを切り分けて和紙で包み、色紙を張り合わせ完成させました。

今回の講座では管内で活動する女性部支部長など15人が作り方の指導役として参加し、制作方法を伝えながらコミュニケーションを図り、女性組織間の垣根を越えて交流を深めました。



支部長から制作方法を教わる受講生

4 暮らしの楽しみを  
みんなに



来場者のニーズを伺うJA職員

## JA住宅ローンの魅力をPR 多様なニーズに対応

10/18

10月18日、JA住宅ローンの魅力をPRしようと鈴鹿ハウジングセンターで住宅ローン相談会を開催しました。

会場では、住宅の新築やリフォーム、借換など来場者の多様なニーズに応じた商品の説明を行いました。また、ローンに関するアンケートにお答えいただいた来場者には、地元産のタマネギをプレゼントしました。

10/29

## 地域の仲間と交流深める アクティブライフ倶楽部ゴルフ大会

10月29日、鈴峰ゴルフ倶楽部で第20回アクティブライフ倶楽部ゴルフ大会を開催し42人が参加しました。

大会は、共通の趣味を通じて会員同士が親睦を図り、交流を深めることを目的に開催しています。近年では女性の参加者も増えて賑わいを見せています。競技中は声を掛け合い、ラウンドして交流を深めました。



親睦を図り、交流を深めました



てんびん座  
9/23~10/23

全体運

さそり座  
10/24~11/22

全体運

交友関係の広がりやラッキー要素を運んでくれます。人の話はよく聞いて熱心に情報収集を。学びの時間もつくって

欲張りになりがち。たくさんのが手に入るときだからこそ、いらないものにはノーを。取捨選択を心がけて

3 すべての人に  
健康と幸せを



家庭菜園のプランニングと連作回避とスペースの有効活用

日本では、四季それぞれで気温や日長、雨量などにはっきりした特徴があります。そのため野菜の種類に適した栽培時期を選び、季節の変化に対応した栽培管理をしなければいけません。

狭い畑で多種類の野菜を作るには、菜園利用のプランが必要です。季節に応じた種類・品種を選び、菜園の利用ローテーションを考えましょう。

**【野菜の選び方】**野菜の生育特徴から見ると、共通した栽培管理の方法があります。野菜の類縁関係を知ると、同じ仲間同士で肥料や病害虫が共通することが多いので、作付けプランを立てるのに役立ちます。野菜の種類と品種を選ぶポイントは、①利用・調理に適しているか ②その土地の気候や栽培時期が合っているか ③病気や害虫に強く作りやすいか、などをあらかじめ調べておきましょう。

畑の大きさによって野菜の選び方は異なります。パセリやミツバ、バジルなどのハーブ類は料理の付け合わせに少しあれば良いので、庭の片隅で自給できます。

畑が100平方mあると年間30品目以上を作ることができますが、スペースが広いほど栽培管理に手間がかかり、特に夏場の灌水(かんすい)や炎天下の草取りは、体の負担となることもあります。

**【連作と輪作】**同じ畑に同じ野菜を連続して作ることを「連作」といいます。連作すると生長に障害が出る野菜があります。エンドウは一度作ると、4、5年は作れません。ナス、トマト、ソラマメ、サトイモなどは3、4年、レタス、ハクサイ、イチゴなどは2年、ホウレンソウ、コカブ、インゲンなどは1年です。サツマイモ、カボチャ、タマネギのように連作しても生長に障害が見られない野菜もあります(表)。

また、同じ科に属する近縁な野菜は似た性質を持っているため、病害虫と肥料の吸収が共通しています。そのため、連作すると土に生息する病害虫が増えたり、微量でも必要な肥料成分が不足して野菜の生長を妨げることがあります。

このような連作障害を防ぎ、地力が衰えないようにするためには性質の異なる野菜を計画的に順次、作付けする「輪作」をします。

**【作付けプラン】**例えば、4m×5mの20平方mの畑の場合は、家庭での消費量が多いダイコン、キャベツ、ジャガイモ、ネギなどを中心に4区画以上に分けて作付けプランを立てると良いでしょう(図)。

作付けプランは次の手順で作ります。

- ①菜園を均等に4ブロックに分ける。
- ②作りたい野菜を「ナス科」「ウリ科」「イモ類・ヒガンバナ科」「マメ科・スイートコーン」「小型葉物類」「セリ科」「アブラナ科」の7種類に分ける。
- ③1年ごとにブロックのローテーションを行う。

このようなローテーションで、ナス科やエンドウなどの連作障害をおおむね避けることができます。

図 作付けプラン例(4m×5mの20㎡の場合)

	春～夏		秋～冬	
1年目	A ナス科	B ウリ科	A 小型葉物類	B セリ科
	D マメ科・ スイートコーン	C イモ類・ ヒガンバナ科	D アブラナ科	C イモ類・ ヒガンバナ科
2年目	A マメ科・ スイートコーン	B ナス科	A アブラナ科	B 小型葉物類
	D イモ類・ ヒガンバナ科	C ウリ科	D イモ類・ ヒガンバナ科	C セリ科
3年目	A イモ類・ ヒガンバナ科	B マメ科・ スイートコーン	A イモ類・ ヒガンバナ科	B アブラナ科
	D ウリ科	C ナス科	D セリ科	C 小型葉物類
4年目	A ウリ科	B イモ類・ ヒガンバナ科	A セリ科	B イモ類・ ヒガンバナ科
	D ナス科	C マメ科・ スイートコーン	D 小型葉物類	C アブラナ科

ナス科…トマト、ナス、ピーマンなど  
ウリ科…キュウリ、カボチャなど  
ヒガンバナ科…ネギ、タマネギなど  
マメ科…エダマメ、インゲンマメなど  
セリ科…ニンジンなど  
アブラナ科…キャベツ、ハクサイ、ダイコンなど  
イモ類…サツマイモ、ジャガイモ、サトイモなど  
小型葉物類…ホウレンソウ、小松菜など

表 連作障害の出やすい野菜、出にくい野菜

連作障害の出やすい野菜	スイカ、キュウリ、メロン、トマト、ナス、ピーマン、エンドウ、ソラマメ、エダマメ、サトイモなど
連作障害の出にくい野菜	サツマイモ、カボチャ、タマネギ、小松菜など

廃棄農薬・農業用使用済みプラスチック等 回収のお知らせ

納屋や倉庫の奥に「有効期限の切れた農薬」「使わなくなって処分に困っている農薬」「ラベルがはがれ、使い方が分からない農薬」「農業用使用済みプラスチック」「紙袋」はありませんか？

組合員の皆様が処分に困っている農薬、農業用使用済みプラスチック、紙袋を**有償ではありますが**、適正に処分を行いますので、ぜひご利用ください。

当日はマニフェスト制度(産業廃棄物管理票)により、皆様に委任状を頂く必要があるため、必ず印鑑をご持参ください。

※右記項目のいずれかに違反した場合には、お持ち帰り願います。

●処分するのは、当JAで供給した「農薬」「農業用使用済みプラスチック」「紙袋」です。

●農薬は処理方法・回収経費が異なる為、分類毎に1箱で最高20kg前後の重量単位として箱のふたはしないでください。

●水銀農薬、臭素は処理できません。

搬入日時や箱詰め方法など、詳しくは最寄りの支店まで



い て 座  
11/23～12/21

全体運

やりたいことに向かって一直線に進めば大きな成果が。こぼれ落ちるものには縁がないと割り切りましょう

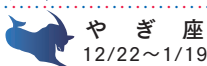

やぎ座  
12/22～1/19

全体運

上昇運です。忙しいですが努力に結果が付いてきます。いいかげんなことはせず誠意を見せて。年末の休暇は多めに



営農ガイド

2025.12



《第65回のうきようまつり》農産物品評会 受賞者

●鈴鹿市長賞

江藤 孝さん(加佐登)／ダイコン

●亀山市長賞

近藤 誠さん(関)／米

●四日市鈴鹿地域

農業改良普及センター長賞

宮崎美知子さん(国府)／ハクサイ

四日市合同青果社長賞

宮崎剛成さん(国府)／キャベツ

全国農業協同組合連合会

三重県本部長賞

酒井一成さん(深溝)／カボチャ

●鈴鹿農業協同組合長賞

眞弓裕雄さん(合川)／レタス

●金賞(指定野菜の部)個人

前川達次さん(牧田)／茎ブロッコリー

川北信男さん(関)／ミニ大根

●金賞

川村 博さん(深溝)／サトイモ

生駒 靖さん(亀山)／しめじ

●銀賞(指定野菜の部)個人

遠藤さよみさん(国府)／茎ブロッコリー

落合桂子さん(深伊沢)／レタス

●銀賞

藤本幸生さん(国府)／ブロッコリー

古市善大さん(庄内)／タマネギ

●入賞

尾藤常和さん(加佐登)／サツマイモ

わか菜の杜(若松)／コマツナ

坂 政明さん(加太)／シキミ

藤田次夫さん(井田川)／カキ

令和7年度 第12回 J A 鈴鹿茶品評会 褒賞者

かぶせ茶の部

●鈴鹿市長賞

前田 有さん(樺)

●四日市鈴鹿地域

農業改良普及センター所長賞

伊藤智紀さん(久間田)

全国農業協同組合連合会

三重県本部長賞

丸源住田製茶株式会社(樺)

●鈴鹿農業協同組合長賞

松井 健さん(深伊沢)

煎茶の部

●亀山市長賞

緑粋園 市川浩美さん(深伊沢)

●四日市鈴鹿地域

農業改良普及センター所長賞

伊達義則さん(野登)

全国農業協同組合連合会

三重県本部長賞

宮崎直紀さん(川崎)

●鈴鹿農業協同組合長賞

一見守一さん(川崎)



# 冬の土づくり応援セール!!

令和8年  
1月12日(月)～1月18日(日)

## 肥料

- 園芸化成682 (20kg) ..... 店頭価格 ¥2,980のところ **2,780円(税込)**
- くみあい化成888-1 (20kg) ..... 店頭価格 ¥2,299のところ **2,240円(税込)**
- ビタコンペレット (15kg) ..... 店頭価格 ¥599のところ **549円(税込)**

## 農薬

- ラウンドアップMロード (500ml) ..... 店頭価格 ¥2,249のところ **2,170円(税込)**
- プリグロックスL (1L) ..... 店頭価格 ¥1,979のところ **1,879円(税込)**

※プリグロックスLをお求めの際は印鑑をご持参ください。

※セール期間の営業時間は各店舗営業時間に準じます。また肥料の掲載商品は引取価格ですので配達時は当用配達価格となります。



掲載以外にもお得な商品をご用意しております

お問い合わせ: 西部営農・資材センター (TEL.059-375-6300) または各購買店舗



みずがめ座  
1/20～2/18

全体運

うお座  
2/19～3/20

全体運

周囲からの手助けに感謝を。1人で動かない方が順調に進みます。大きな計画変更はもう少し時間をかけて◎

試練が山のようにそびえていますが、乗り越えれば開運へ。気を抜かず進みましょう。他人の助言はよく検討して





生産者の顔が見える安心感!

●出荷店舗●

鈴鹿店  
稲生店

私が心を込めて作りました!!



鈴鹿市  
藪田芳彦さん

出荷しているもの

大根、ほうれん草、カボチャなど  
季節の旬野菜

新鮮野菜をぜひどうぞ!

毎日、畑に出ては野菜の生育状況を確認して管理しています。見栄えが良く、旬なタイミングで出荷しています。採れたてでおいしい旬野菜をぜひ、食べてください!

## 冬の温泉感謝祭

令和7年12月19日(金)から  
令和8年1月12日(月)まで

SATSUKI HOT SPRING 鈴鹿さつき温泉

大人入浴料

期間中ずっと!

通常料金650円のところ

# 500円

新年1月3日(土)限定

先着120名様に

# 福袋進呈

12月22日(月)限定

ゆず湯を  
お楽しみください

新規パスポート  
会員加入の方

干支のタオル  
プレゼント!

お子様来場者に

お菓子を  
進呈!

(先着順・数量限定)

クリスマスイベント

12月24日(水)限定

# 回数券

まとめて5冊 29,000円  
お買い得!! 10冊 57,000円

12月26日(金)限定

- 大人回数券がお買得!  
1冊6,500円 特価6,000円のところ
- 小人回数券1冊2,000円で  
アイス引換券付き

※回数券1冊で11回入浴できます。入浴券に有効期限はございません。  
★令和8年1月3日(土)は、11時より営業開始となります。  
▶鈴鹿さつき温泉のホームページはこちらからどうぞ。

詳しくは、鈴鹿さつき温泉(TEL.059-370-2611)までお問い合わせください。



## クロスワードパズル

CROSSWORD PUZZLE

タテのカギ、ヨコのカギをヒントにしてクロスワードパズルを解いてください。二重マスの文字をA↓Eの順に並べてできる言葉は何でしょうか? 正解された方の中から5名様に粗品を差し上げます。

1	7	10			17	20
2				15		A
3			13			
	8	11			18	
4		12			19	21
5		9		16		
6			14			E

10月号 CROSSWORD PUZZLE

答え・当選者

タミレ

- 田中 君代さん (鈴鹿市木田町)
- 橋本 典子さん ( // 長太旭町)
- 森口喜代美さん ( // 庄野東)
- 落合 典子さん (龜山市関町)
- 新戸 正行さん ( // 南野町)

★応募総数48名中上記の5名様が当選されました。おめでとうございます。

◆クロスワードパズル応募締切:12月31日(水) 当日消印有効 ◆ご応募方法は、裏表紙をご覧ください。

→ヨコのカギ→

- ①サンタクロースが乗るソリを引きます
- ②練り物や大根などを煮込みます
- ③ごはんのこと。握り〇〇
- ⑤和服の袖の下、袋状の部分
- ⑥〇〇を憎んで人を憎まず
- ⑧南米の北端にある国。首都はボゴタ
- ⑫漢字では独活と書く山菜
- ⑬木を切り倒すときに使います
- ⑭dBと表記される、音などの強さを示す単位
- ⑮暮れのあいさつとして贈ります
- ⑯人間は二足〇〇〇をする生き物です
- ⑰疲れたときには出して、おいしいときには落ちるもの
- ⑱泣き顔になること。〇〇をかく

↓タテのカギ↓

- ①夜目〇〇〇笠の内
- ④足を中に入れて暖を取ります
- ⑦サッカー日本女子代表の愛称に使われている花
- ⑨クリスマスツリーに使われる木
- ⑩日本酒を温めること
- ⑪じょうごとも呼ばれる道具
- ⑬忘年会で乾杯の〇〇〇を取った
- ⑮高いところに載せたものを取るときの体勢
- ⑯クリスマスツリーのてっぺんにも飾ります
- ⑰青い染め物に使われる植物
- ⑱物ごとの順序などがさかさまになっていること
- ⑳ささがきにすることも多い根菜
- ㉑韓国の首都





## 材料 (4人分)



- 白ねぎ…………… 300g(3～4本)
- オリーブ油…………… 大さじ2
- 水…………… 1リットル
- 固形スープのもと…………… 3個
- ローリエ…………… 1枚
- 白ワイン…………… 大さじ2
- 生米…………… 2カップ
- パルメザンチーズ…………… 100g
- オリーブ油(エクストラバージン)…… 少々
- 黒こしょう…………… 少々



## 白 ね ぎ の リ ゾ ッ ト



- レシピ考案: 学校法人大川学園 三重調理専門学校 大川 円先生
- 当レシピは、NHK津放送局制作の「旬食!みえ」(食材提供: JAグループ三重)で紹介したものです。
- レシピの内容や写真を無断で転載することを禁じます。

## 作り方



- ① 白ねぎの葉先と根元を切り落とし、1センチほどの斜め切りにする。
- ② オリーブ油(大さじ1)をひいたフライパンに白ねぎを入れ、弱火で15分ほど炒める。
- ③ 白ねぎの水分が抜けてしんなりしてきたら、火を止める。
- ④ 水が入った鍋に固形スープのもとを入れて火にかけ、溶かす。
- ⑤ 鍋にローリエ、白ワインを入れ沸騰させたら、リゾットに使うスープの完成。
- ⑥ オリーブ油(大さじ1)をひいたフライパンで生米を炒める。
- ⑦ お米全体に油をなじませるよう中火で2、3分加熱し、炒めたねぎを加える。
- ⑧ フライパンにスープを少しずつ入れる。水分がなくなったら再びスープを足す。
- ⑨ 米に最後のスープまでしっかり吸わせたら火を止める。
- ⑩ すりおろしたパルメザンチーズ(50g)を加え、軽く混ぜ合わせる。
- ⑪ お皿に盛り付け、上からオリーブ油(エクストラバージン)をかける。
- ⑫ 仕上げにパルメザンチーズ(50g)と黒こしょうをふりかけたら、できあがり。

## 読者のギャラリー

### READER'S GALLERY



### 【突然のメンフクロウ】

散歩大好きさん

- のうきょうまつりに行ってきました。会場を回っていたら突然メンフクロウに出会いました! 人懐っこく可愛かったです。

読者の皆様が管内で撮影した人物、農産物、風景、ペットの写真などお気に入りの写真をご応募ください。ご応募方法は、裏表紙をご覧ください。



## 短歌

- 柿の実に朝夕群がる小鳥たち  
孫にのこして赤い柿  
田中 紀雄
- 年毎に喪中につき葉書増す  
故人の往時思いを馳せる  
波邊 嘉孝
- 秋サンマ食卓にはまだ出ない  
まだ、高くいつ安くなる  
大平いほ子
- 御座候の大判焼きは母の煮た  
あんこの味やあん入り餅の  
みや子
- 農協祭で久しぶり友と会い  
卒寿の健康話はつきぬ  
七里 寿子
- 耐え抜いた続く猛暑のこの夏も  
時は打つりし今や師走に  
加藤多恵子

## 俳句

- 白菜のひと玉ことの絆かな  
松井 政典
- すすきの穂風吹くたびに首を振り  
佐野 笑子
- ご希望のさんまランチをお代わりす  
大泉美恵子
- 山粧ふほら貝ひとつ苔に消ゆ  
詠み人知らず
- 短歌・俳句コーナーの投稿方法は、裏表紙をご覧ください。





EVENT CALENDAR

# 行事カレンダー



12月

4 木 無料税務相談会(白子支店)

6 土 果菜彩鈴鹿店 感謝祭

7 日 //

10 水 家庭訪問日

11 木 //

12 金 //

植木市

13 土 果菜彩稲生店 感謝祭

14 日 //

15 月 葬儀事前相談会(井田川支店)

19 金 無料税務相談会(国府支店)

20 土 果菜彩亀山店 感謝祭

21 日 //

27 土 果菜彩3店舗 年末切花販売

28 日 //

29 月 //

1月

7 水 家庭訪問日

8 木 //

9 金 //

11 日 無料税務相談会(総合相談センター)

12 月 植木市

15 木 葬儀事前相談会(深伊沢支店)

16 金 無料税務相談会(亀山支店)

22 木 植木市



JA 鈴鹿

友だち登録はこちら→

LINE 公式アカウント

今ならご登録いただいた方に

「鈴鹿茶ペットボトル1本」をプレゼント中です。



わたしたちの



組合員数 25,841人

正組合員 12,754人

准組合員 13,087人

貯金残高 4,584億9,346万円

貸出金残高 862億4,863万円

長期共済保有高 5,618億9,709万円

購買品取扱高 31億9,020万円

販売品取扱高 60億8,340万円

令和7年10月末現在

## 各コーナーへの応募方法

### 読者のギャラリー

撮影した写真を下記の宛先まで送付いただくか、最寄りの支店までお寄せください。

本文に ①氏名(ペンネーム) ②住所 ③電話番号 ④写真のタイトル ⑤写真の簡単な説明(50字以内)を明記してください。

※メールの場合、件名を「読者のギャラリー」として写真を添付し、送信してください。

●郵便：〒513-8650 JA鈴鹿 のうきょうすずか係

●メール：soumu4@suzuka.jamie.or.jp

※携帯電話からも送れます。

★写真はお返しできません。予めご了承ください。

★誌面の都合上、掲載できない場合もございます。

### 短歌・俳句コーナー



●短歌・俳句コーナーの投稿は、①短歌・俳句②住所・氏名を明記のうえ、最寄りの支店窓口もしくは上記の「のうきょうすずか」係までご郵送ください。

※誌面の都合上、掲載できない場合もございます。

●クロスワードパズルご応募の方は、①クイズの答え ②住所・氏名・年齢③一番良かったコーナー④本誌へのご意見・ご感想を明記のうえ、上記の「のうきょうすずか」係までご郵送ください。

## 理事会だより

令和7年11月27日(木)開催の第474回理事会では、次の事項について協議・承認され、報告が行われました。(抜粋)

### 第474回 理事会

- 令和7年度上半期自己資本比率とディスクロージャーについて
- 総代選挙に係る管理者および立会人の承認について
- 年末年始の業務について

## 編集後記

早いもので年末がそこまで近づいてきましたね。今年ものうきょうすずかのご愛読、たくさんのご意見・ご感想をいただき、ありがとうございました。

来年も皆さまにお役立ていただける情報を届けられるよう努めていきますので、よろしくお願い申し上げます。(岸)

