



# マイカーへの近道は？



# JA鈴鹿のマイカーローン

クルマの購入、車検、免許取得、カー用品、修理費用など、  
あなたのカーライフを応援いたします

最軽減後  
金利  
(固定金利)

# 年1.20%

(+保証料率 年0.75%~1.35%)

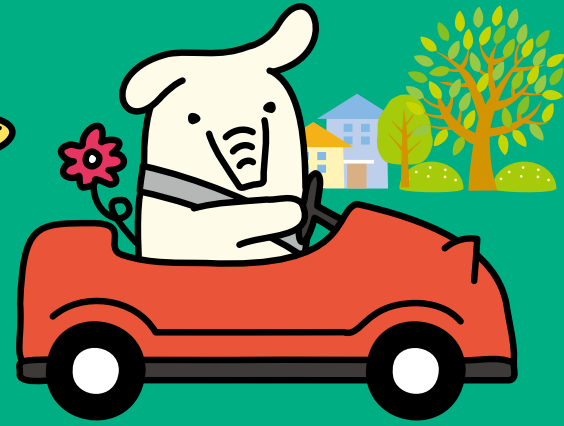

©よりぞう



## お借換えにもご利用できます!

### ディーラー系・信販系のカーローンよりおトクになるかも!?

現在お借入中のマイカーローンの返済計画表をお持ちのうえ、この機会にJAに相談してみませんか!

#### 「マイカーローン」金利軽減内容 (基準金利 年2.60%)

次の項目に該当する方については、基準金利より年**1.4%**軽減いたします。

■当JAに「給与振込」をご指定かつ当JAで「JAカード」をご契約の方

次の項目に該当する方については、基準金利より年**1.2%**軽減いたします。

■当JAに「給与振込」をご指定の方

次の項目に該当する方については、基準金利より最大で年**1.0%**軽減いたします。

■当JAで「JAカード」をご契約の方 (年1.00%)

■三重県交通安全協会会員証/SDカード/消防団員カード/三重とこわか健康応援カードのいずれかを保有の方 (年0.30%)

■JAカードローンをご契約の方 (年0.20%)

#### 商品概要 (一部抜粋)

ご利用いただける方	当JA管内に居住または勤務されている方 満20歳以上の方 前年度税込年収200万円以上の方 当JAが指定する保証機関の保証が受けられる方	ご返済期間	6か月以上10年以内 (ただし、お借換えでご利用される場合の返済期間は、お借換え対象ローンの残存期間内となります。)
お使いみち	自動車(2輪車含む)の購入、車検、免許取得などクルマに関する資金にご利用いただけます。また、現在お借入中のクルマに関する資金のお借換えにもご利用いただけます。	ご返済方法	元利均等月賦返済または元利均等ボーナス月増額返済がご利用いただけます。 なお、ボーナス返済のご利用は、ご融資額の50%以内です。
ご融資金額	1,000万円以内(1万円単位)	保証	三重県農業信用基金協会(保証料 年0.75%)または三菱UFJニコス株式会社(保証料年0.79%または1.35%)の保証を受けていただけます。なお、三重県農業信用基金協会の保証を受けるためには、当JAの組合員に加入していただく必要があります。 ※保証料は別途必要となり、お支払方法は、三重県農業信用基金協会保証の場合、ご融資時の一括前払いか、約定返済日の元利金返済とあわせて分割払いのいずれかよりご選択いただけます。ただし、三菱UFJニコス株式会社保証の場合、分割払いのみの取扱いとなります。
ご融資利率	最軽減後金利 年1.20% (基準金利 年2.60%)		

●上記は商品の概要を示したものです。●お借換えについては、金融機関・信販会社・自動車メーカー系列ファイナンス会社でお借入中の資金に限り、●ローン商品の詳しい内容については、店頭にて説明書をご用意しております。●ご融資利率は、令和3年2月1日現在のものです。●金利環境の変化により、ご融資利率を見直す場合がございます。●お借入後、軽減項目に該当されない方については、ご融資利率を基準金利に見直しさせていただく場合がございます。●お申込みの際にはJAおよびJAが指定する保証機関において所定の審査を行い、その結果によってはご希望に添えない場合がございます。●ご利用中の繰上返済や返済条件の変更については、別途所定の手数料が必要となる場合がございます。●店頭にてご返済額を試算いたします。

詳しくはお近くのJA鈴鹿窓口またはローンセンターまでお気軽におたずねください。



ローンセンター

TEL059-384-1115  
〒513-8650 鈴鹿市地子町1268

国府支店 ☎059-378-0519  
 庄野支店 ☎059-378-0024  
 加佐登支店 ☎059-378-0062  
 石薬師支店 ☎059-374-1012  
 久間田支店 ☎059-374-0006  
 牧田支店 ☎059-382-0073  
 飯野支店 ☎059-382-0753  
 河曲支店 ☎059-382-1335  
 玉垣支店 ☎059-382-0261

伊勢神戸支店 ☎059-382-0138  
 一ノ宮支店 ☎059-382-0259  
 長太支店 ☎059-385-0305  
 箕田支店 ☎059-385-0502  
 若松支店 ☎059-385-0207  
 白子支店 ☎059-386-0009  
 稲生支店 ☎059-386-1045  
 天名支店 ☎059-372-0003  
 合川支店 ☎059-372-0602

栄支店 ☎059-386-0900  
 磯山出張所 ☎059-387-2110  
 椿支店 ☎059-371-1002  
 平田駅前支店 ☎059-378-3171  
 亀山神辺支店 ☎0595-82-8707  
 昼生出張所 ☎0595-82-1004  
 白川出張所 ☎0595-82-3002  
 野登支店 ☎0595-85-1800  
 川崎支店 ☎0595-85-0102

亀山支店 ☎0595-82-1161  
 井田川支店 ☎0595-82-2018  
 関支店 ☎0595-96-1177  
 加太出張所 ☎0595-98-0009  
 深伊沢支店 ☎059-371-0211  
 深溝支店 ☎059-374-1216  
 庄内支店 ☎059-371-0333  
 桜島支店 ☎059-382-1000

がんばる夢を応援します!

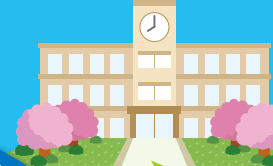

# JA鈴鹿の教育ローン

ポイント  
**1**

お借入は  
**最高1,000万円**

ポイント  
**2**

ご利用期間は  
**最長15年**

ポイント  
**3**

在学期間中は  
**元金の据置が可能**



最軽減後  
金利  
(固定金利)

# 年1.48%

(+保証料率 年0.3%~1.5%)

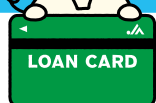

## 便利な「カード型」もあります!

必要な金額を  
すぐに準備できる  
教育ローンです。

ATMの稼働時間および  
極度額の範囲内いつでも  
何度でもご利用可能です。

最軽減後  
金利  
(変動金利)

# 年1.95%

(+保証料率 年1.35%)

- ポイント1 教育に関する**全ての資金**にご利用可能です!
- ポイント2 極度額の範囲内であれば、**ATMで何度でもご利用**いただけます!
- ポイント3 引き出しされていない場合は**利息は必要ありません!**
- ポイント4 毎月の返済と合わせて、**任意のタイミングで返済**可能です!  
しかも、**繰上返済手数料は必要ありません!**

「教育ローン」金利軽減内容 (基準金利 年2.68%) 「教育ローン カード型」金利軽減内容 (基準金利 年3.15%)

次の項目に該当する方については、基準金利より**年1.2%**軽減いたします。

- 当JAに「給与振込」をご指定かつ当JAで「JAカード」をご契約の方

次の項目に該当する方については、基準金利より**最大で年1.0%**軽減いたします。

- 当JAに「給与振込」をご指定の方 (年1.00%)
- 当JAで「JAカード」をご契約の方 (年1.00%)

### 商品概要 (一部抜粋)

	教育ローン	教育ローン(カード型)																								
ご利用いただける方	・満20歳以上の方 ・前年度税込年収200万円以上の方 ・JAが指定する保証機関の保証が受けられる方 ・高校、高专、短大、大学などにご入学予定または在学中のお子さまがいらっしゃる方	・継続して安定した収入がある方 ・ご契約時の年齢が満20歳以上65歳未満の方 ・高校、高专、短大、大学などにご入学または在学中のお子さまがいらっしゃる方																								
お使いみち	お子さまの入学金、授業料、アパート家賃等にご利用いただけます。また、他の金融機関からの教育ローン借換資金にもご利用いただけます。※借入申込日から2か月前にお支払済みとなった資金も含まれます。	お子さまの入学金、授業料、アパート家賃等、教育に関する全ての資金にご利用いただけます。																								
ご融資金額 (お借入限度額)	1,000万円以内 (1万円単位)	10万円以上700万円以内 (10万円単位)																								
ご融資利率	最軽減後金利 年1.48% (基準金利 年2.68%)	最軽減後金利 年1.95% (基準金利 年3.15%)																								
ご融資期間 (ご契約期間)	6か月以上15年以内 ※在学期間に9年を加えた期間を最長とします。	1年毎の自動更新。ただし、満65歳の誕生日以降は契約の更新は行いません。新規貸越期間は、対象のお子さまの卒業年度末日までとします。約定返済期間 (新規貸越可能期間終了後) は最長7年です。																								
元金返済据置期間	ご融資対象となるお子さまの卒業予定年月末日の6か月後まで据置可能です。	ご融資対象となるお子さまのご卒業予定年月末日までは据置となります。																								
ご返済方法	元利均等月賦返済または元利均等ボーナス月増額返済がご利用いただけます。なお、ボーナス返済のご利用は、ご融資金額の50%以内です。 ※元金返済据置期間中は、お利息だけのお支払いとなります。	<p>約定返済 毎月5日 (休日の場合は翌営業日) を約定返済日とし、契約金額 (極度額) に応じて返済用貯金口座からの自動引落しによりご返済いただけます。具体的なご返済額は次のとおりです。</p> <table border="1"> <thead> <tr> <th>契約金額</th> <th>約定返済金額</th> <th>契約金額</th> <th>約定返済金額</th> </tr> </thead> <tbody> <tr> <td>10万円以上70万円以下</td> <td>1万円+利息</td> <td>390万円以上460万円以下</td> <td>6万円+利息</td> </tr> <tr> <td>80万円以上150万円以下</td> <td>2万円+利息</td> <td>470万円以上530万円以下</td> <td>7万円+利息</td> </tr> <tr> <td>160万円以上230万円以下</td> <td>3万円+利息</td> <td>540万円以上610万円以下</td> <td>8万円+利息</td> </tr> <tr> <td>240万円以上300万円以下</td> <td>4万円+利息</td> <td>620万円以上690万円以下</td> <td>9万円+利息</td> </tr> <tr> <td>310万円以上380万円以下</td> <td>5万円+利息</td> <td>700万円</td> <td>10万円+利息</td> </tr> </tbody> </table> <p>任意返済 JA窓口およびATMで随時ご返済いただけます。</p>	契約金額	約定返済金額	契約金額	約定返済金額	10万円以上70万円以下	1万円+利息	390万円以上460万円以下	6万円+利息	80万円以上150万円以下	2万円+利息	470万円以上530万円以下	7万円+利息	160万円以上230万円以下	3万円+利息	540万円以上610万円以下	8万円+利息	240万円以上300万円以下	4万円+利息	620万円以上690万円以下	9万円+利息	310万円以上380万円以下	5万円+利息	700万円	10万円+利息
契約金額	約定返済金額	契約金額	約定返済金額																							
10万円以上70万円以下	1万円+利息	390万円以上460万円以下	6万円+利息																							
80万円以上150万円以下	2万円+利息	470万円以上530万円以下	7万円+利息																							
160万円以上230万円以下	3万円+利息	540万円以上610万円以下	8万円+利息																							
240万円以上300万円以下	4万円+利息	620万円以上690万円以下	9万円+利息																							
310万円以上380万円以下	5万円+利息	700万円	10万円+利息																							
保証	三重県農業信用基金協会(保証料 年0.3%~0.5%)または三菱UFJニコス株式会社(保証料 年1.0%または1.5%)の保証を受けていただきます。なお、三重県農業信用基金協会の保証を受けるためには、当JAの組合員に加入していただく必要があります。 ※保証料は別途必要となり、お支払方法は、三重県農業信用基金協会保証の場合、ご融資時の一括前払いのみの取扱いとなり、三菱UFJニコス株式会社保証の場合、約定返済日の元金返済とあわせて分割払いのみの取扱いとなります。	三菱UFJニコス株式会社の保証を受けていただきます。(保証料 年1.35%) ※約定返済日の元金返済とあわせて分割払いのみの取扱いとなります。																								

●上記は商品の概要を示したものです。●ローン商品の詳しい内容については、店頭にて説明書をご用意しております。●ご融資利率は、令和3年2月1日現在のものです。●金利環境の変化により、ご融資利率を見直す場合がございます。●お借入後、軽減項目に該当されない方については、ご融資利率を基準金利に見直しさせていただく場合がございます。●お申込みに際しましてはJAおよびJAが指定する保証機関において所定の審査を行い、その結果によってはご希望に添えない可能性がございます。●ご利用中の繰上返済や返済条件の変更については、別途所定の手数料が必要となる場合がございます。●教育ローン(カード型)については、ATM・CDをご利用いただく時間帯によって所定の手数料がかかる場合がございます。●店頭にてご返済額を試算いたします。

詳しくはお近くのJA鈴鹿窓口または  
ローンセンターまでお気軽におたずねください。



ローンセンター TEL059-384-1115  
〒513-8650 鈴鹿市地子町1268